

Fluggelände Walberla



JA A-Lizenz	JA B-Lizenz	JA Passagierflüge	NEIN Ausbildung bis 10 Höhenflüge	NEIN Ausbildung ab 10 Höhenflüge	NEIN Flugauftrag Höhenflugausweis
-----------------------	-----------------------	-----------------------------	--	---	--

Startrichtung:

- West, (SW-NW).

Fliegen an der Ehrenbürg:

Gefahren:

- Schneise begrenzt durch Felsen, daher Leewirbel bei starken Wind aus nördlicher bzw. südlicher Richtung.
- Einzelner Baum in der Landwiese.
- Rechtzeitig Abflug zur Landwiese.
- Baumreiche auf dem Weg zum Landeplatz.

Parken / Weg zum Startplatz:

- Wanderparkplätze: Kirch Ehrenbach oder Schlaifhausen.
- Parken auch beim Linden Keller oder Landwiese bedingt möglich.

Hinweis:

- Fliegen nur für Vereinsmitglieder, BGSC und DGA.
- Mischbetrieb Hängegleiter und Gleitschirme.
- **Keine Gastflieger.**

Achtung:

- **Naturschutzgebiet.**
- **Topplandung** verboten.
- Außenlandungen sind zu vermeiden.
- Auf Fußgänger achten.
- Nur befestigten Wege gehen.
- Flugzonen beachten.

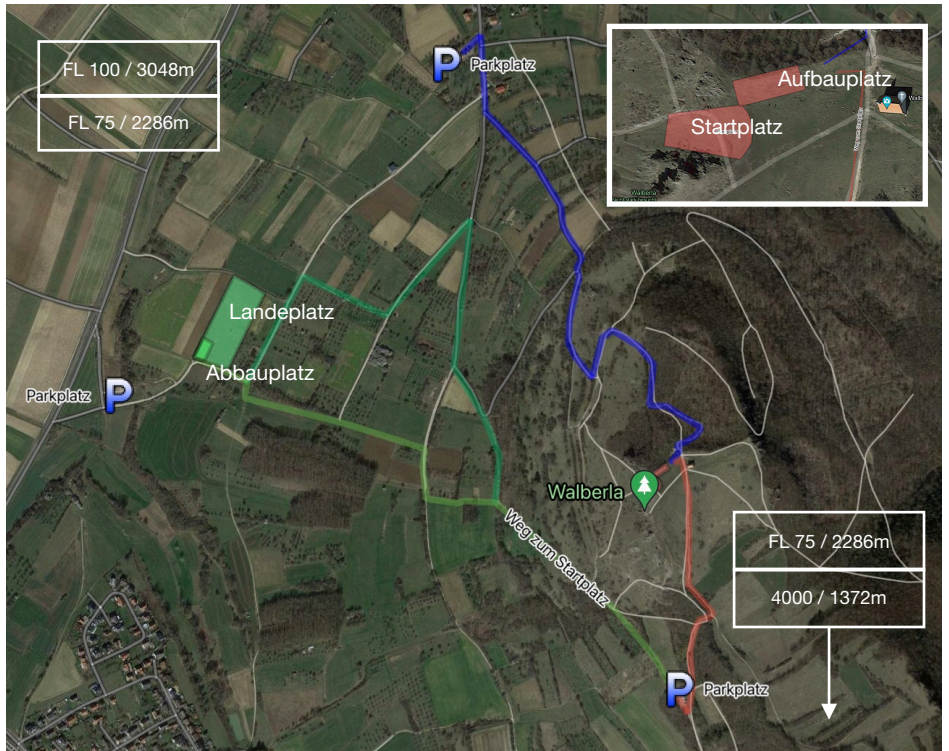

Koordinaten Startplatz:

N 49° 43'13" / E 11° 09'07"
510m MSL

Koordinaten Landeplatz:

N 49° 43'23" / E 11° 08'20"
305m MSL

Das Walberla befindet sich unterhalb vom Segelfluggesektor Feuerstein-Ost und

FL 100/3048m
FL 75 / 2286m

in unmittelbarer Nähe vom Segelfluggesektor Erlangen-Hetzles, südlich vom Rodenstein.

FL 75 / 2286m
4000 / 1372m

Notruf/Feuerwehr/Notarzt
Telefon: 112

Polizei
Telefon: 110

Krankenhaus: Forchheim
Telefon: 09191 6100

Geländehalter:

Nordbayerische Drachenflieger e.V.
www.nbdf.de



Geländebeauftragter/Beauftragter Luftaufsicht:

Name und Kontaktinformationen siehe: www.nbdf.de

**Start- und Landeplätze bitte sauber halten.
Bitte komplett startfertig machen und erst dann den Schirm auslegen.**

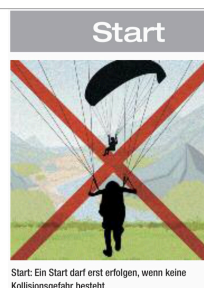
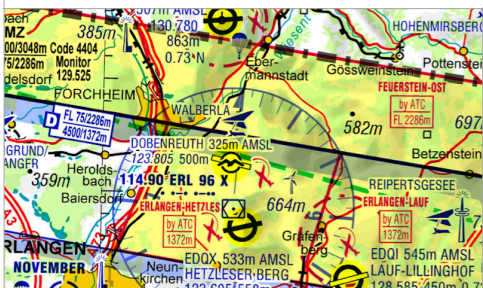

Informationen zu unserem Sport unter www.dhv.de

Deutscher Hängegleiterverband e.V. (DHV) - Deutscher Gleitschirmverband und Drachenflugverband